

SOCIÉTÉ NATIONALE DE  
CONTRÔLE TECHNIQUE  
Partenaire de votre sécurité

# Société Nationale de Contrôle Technique

11, rue de Luxembourg  
L-5230 Sandweiler

Page 1/2

2) Numéro d'immatriculation: **LE8803**

5) Catégorie du véhicule: **N3**

1) Numéro d'identification du véhicule: **WLFA32AZ5FEZZ0122**

Marque: **LIEBHERR**

4) Kilomètres: **109.985**

**Certificat de contrôle valable jusqu'au: 8) 19.04.2025**

sous réserve des dispositions de l'article 4bis modifié de la loi du 14 février 1955 concernant la réglementation de la circulation sur toutes les voies publiques

3) Contrôle technique effectué à **Schifflange (L-4149)** le **08.04.2024**

## 6) Défectuosités et non-conformités constatées

**Mineures:** - défectuosité(s) requérant une réparation / mise en conformité sans requérir un contrôle complémentaire du véhicule

### 4.1.1.a-1 - Phares: État et fonctionnement

Lampe/source lumineuse défectueuse ou manquante (lampes/sources lumineuses multiples; si LED, jusqu'à 1/3 ne fonctionnent pas).

### 4.1.1.b-1 - Phares: État et fonctionnement

Système de projection légèrement défectueux (réflecteur et glace).

**Majeures:** - défectuosité(s) requérant une réparation / mise en conformité et en outre un contrôle complémentaire du véhicule

**Néant**

**Critiques:** - défectuosité(s) requérant une réparation / mise en conformité et en outre un contrôle complémentaire du véhicule

**Néant**

7) Résultat du contrôle technique: **Le véhicule sus-visé est accepté.**

10) Autres informations:

**Merci pour votre visite et bonne route en toute sécurité!**



Le présent certificat correspond à l'état du véhicule  
au moment du contrôle visé ci-dessus et ne  
présume nullement de son évolution ultérieure.

**www.snct.lu**

**catalogue des sanctions**



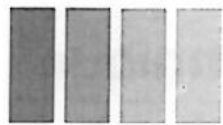

**SNCT**

SOCIÉTÉ NATIONALE DE  
CONTRÔLE TECHNIQUE  
Partenaire de votre sécurité

# Société Nationale de Contrôle Technique

11, rue de Luxembourg  
L-5230 Sandweiler

Page 2/2

2) Numéro d'immatriculation: **LE8803**

5) Catégorie du véhicule: **N3**

1) Numéro d'identification du véhicule: **WLFA32AZ5FEZZ0122**

Marque: **LIEBHERR**

4) Kilomètres: **109.985**

## Avis important

Aucun message

11) Points d'information:

### Point d'information numéro 18 :

- > Frontscheinwerfer: Einstellung leicht abweichend.
- > Phares: réglage légèrement déviant.

### Point d'information numéro 20 :

- > Achsen, Quer-, Längslenker: Zustand, leichte Korrosion.
- > Essieux, bras de suspension: état, légère corrosion.

### Point d'information numéro 21 :

- > Achsschenkel: leichtes Spiel.
- > Porte-fusées: léger jeu.

9) Identification de l'inspecteur technique responsable : 68

**Merci pour votre visite et bonne route en toute sécurité!**



NUMERO  
D'ACCREDITATION:  
**3/007**  
ISO/IEC 17020

Le présent certificat correspond à l'état du véhicule  
au moment du contrôle visé ci-dessus et ne  
présume nullement de son évolution ultérieure.

**www.snct.lu**  
**catalogue des sanctions**

